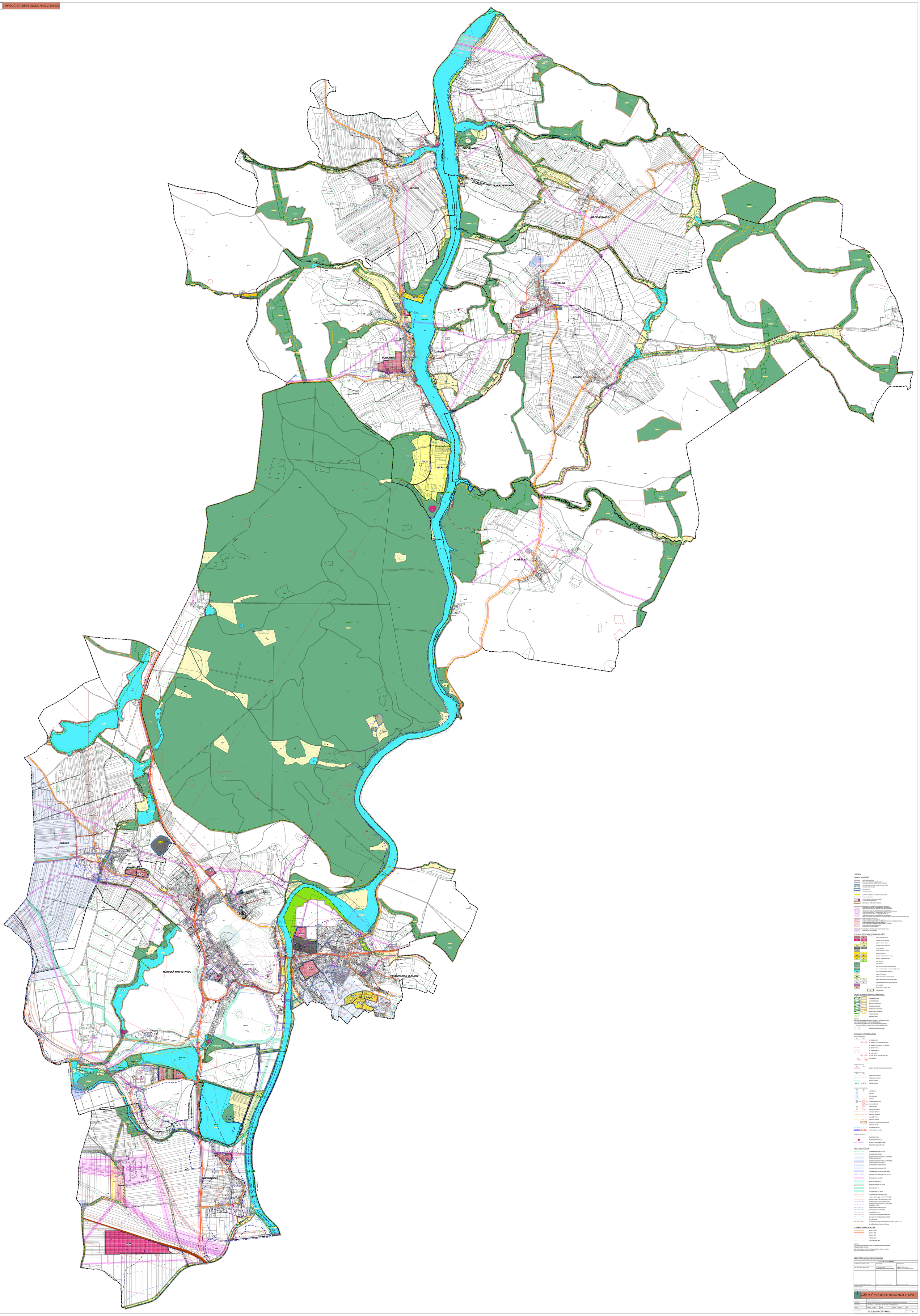

LEGENDA

HRANICE A ZNAČENÍ

- ROZSAH ZÓNY MOP Č. 21a
- PŘÍSLUŠNÁ ÚZEMNÍ SPRÁVNÍ JEDNOTKA
- ROZSAH ZÓNY MOP Č. 21a, VE KTERÉ JE ZAHRNUTA ZÓNA MOP Č. 21a, VE KTERÉ JE ZAHRNUTA ZÓNA
- PŘÍRODNÍ NÁRODNÍHO ZÁJMU
- NÁVRHOVÉ ZÓNY
- ZASTAVITELNÁ PLOCHA
- PLOCHA PLOCHA ÚMČ Č.21a - PŘÍLOHA ČÍSLO ZÁLEŽÍ
- PŘEKRYVNÁ ZÓNA PLOCHA
- ZÓNA PLOCHY PŘÍPUSTNÝCH ZMĚN
- ZÓNA NEZÁSTAVBY - TĚŽBA NERUDNÝCH SUROVIN

LIMITY VYUŽITÍ ÚZEMÍ

- OCHRANNÉ PÁSMO LÉSNÍCH PLOCH
- OCHRANNÉ PÁSMO VÝROBNÍ PLOCHY
- MINIMÁLNÍ PRAHOVÉ MOŽNOSTI VYUŽITÍ PLOCHY PŘÍPUSTNÉ ZÁSTAVBY
- MINIMÁLNÍ PRAHOVÉ MOŽNOSTI VYUŽITÍ PLOCHY PŘÍPUSTNÉ ZÁSTAVBY OPZ - NÁVRH
- OCHRANNÉ PÁSMO ZÁKLADŮ - STÁVAJÍCÍ
- OCHRANNÉ PÁSMO ZÁKLADŮ - STÁVAJÍCÍ - NÁVRH
- OCHRANNÁ ZÓNA PŘÍRODNÍ AKUMULACE VOD
- OCHRANNÉ PÁSMO EL. VEDENÍ
- BEZPEČNOSTNÍ PÁSMO VTL
- BEZPEČNOSTNÍ PÁSMO VTL - NÁVRH
- OCHRANNÉ PÁSMO TTL
- OCHRANNÉ PÁSMO VTL
- OCHRANNÉ PÁSMO SILNIC A ŽELEZNIC
- HLUKOVÁ SEKTOR A - DE JE PŘÍPUSTNÝ TYDEN
- HLUKOVÁ SEKTOR A - DE JE PŘÍPUSTNÝ TYDEN - NÁVRH
- OCHRANNÉ PÁSMO - VODNÍ NÁDRŽ NÁROUČOV
- OCHRANNÉ PÁSMO - VODNÍ NÁDRŽ NÁROUČOV - OPZ - STÁVAJÍCÍ
- PÁSMO OCHRANY PRAMENIŠŤ ZDRAVÍ
- AKTIVNÍ ZÓNA ZÁTOPOVÉ ZÓNY
- PÁSMO ZÁTOPY Q100
- CHP VÝZTAHOVÁ PŘEDZVĚSTKA PROTIPOVODŇOVÉ
- CHU ZÁSTAVBOVÁ PŘEDZVĚSTKA PROTIPOVODŇOVÉ
- CHP ZÁTOPÉ NÁDRŽ
- STRANOVÁ OBJEKTOVÁ ZÓNA NÁDRŽNÍCH NÁSYPŮ - ZÁKLAD - ÚLAB
- STRANOVÁ OBJEKTOVÁ ZÓNA - ZÁKLAD - ÚLAB

DOPRAVNÍ INFRASTRUKTURA

- SILNICE II. TŘÍDY
- SILNICE III. TŘÍDY
- SILNICE I. TŘÍDY
- VÝZNAMNÁ SILNIČNÍ TRASA
- CYKLISTICKÉ TRASY

POZNÁMKA:
CELÉ ÚPRAVY ZÓNY MOP, Č. 21a SPADÁ DO 1 OCHRANNÉ PÁSMO RADIOLOVIČNÍHO ZAŘÍZENÍ - ZÁKLADNOVÁ STANICE
CELÉ ÚPRAVY ZÓNY Č. 21a SPADÁ DO ZÓNY NÁVRATNÝ VÝKON ZÁŘIVÝ Z VÝŠKOVÝCH ZÁKLADNOVÝCH STANIC

LISES A OCHRANA ŽIVOTNÍHO PROSTŘEDÍ

- LOKALITA BIOCENTRUM
- LOKALITA BIOKORIDOR
- REGIONÁLNÍ BIOCENTRUM
- REGIONÁLNÍ BIOKORIDOR
- NADREGIONÁLNÍ BIOCENTRUM
- NADREGIONÁLNÍ BIOKORIDOR
- ÚZEMÍ PRVKU ÚSES
- INTERAKČNÍ PRVEK

POZNÁMKA:
PŘÍPADNÉ ZMĚNY ÚSES, Č. 21a PŘÍSLUŠÍ ÚZEMÍ PRVKU ÚSES NÁRODNÍ ÚZEMÍ PRVKU ÚSES NADREGIONÁLNÍ ÚZEMÍ PRVKU ÚSES REGIONÁLNÍ ÚZEMÍ PRVKU ÚSES LOKÁLNÍ ÚZEMÍ PLOCHY SMĚN TRVALÉ NA PRVKU ÚSES JSOU ZAHRNUTY DPOSKU ÚPRAVY, PLOCHY PLATÍ A NAVÁŽÍ NA ÚP VÚC ÚSTÍ A TECHNICKÉ PŘEDMĚTY ÚSES

ÚZEMÍ S MOŽNÝM ZÁSOBTÍM NALEZŮ

TECHNICKÁ INFRASTRUKTURA

ZÁSOBOVÁNÍ TEPLEM

- EL. VEDENÍ VN 22 kV
- EL. VEDENÍ VN 22 kV - NÁVRH ZRUŠENÍ LINKY
- EL. VEDENÍ VN 22 kV - ZMĚNA Č. 2 OP VN LINEK
- EL. VEDENÍ VN 110 kV
- EL. VEDENÍ ZVN 400 kV
- EL. KABEL VN 22 kV
- EL. KABEL VN 22 kV - NÁVRH ZRUŠENÍ LINKY
- TRAFOSTANICE

ZÁSOBOVÁNÍ TEPLEM

- DÁLKOVÝ KONDVOD VÝŠNÉ OCHRANNÉHO PÁSMA

ZÁSOBOVÁNÍ PLYNEM

- STŘEDNÍTLAKÉ PLYNOVODY
- STŘEDNÍTLAKÉ PLYNOVODY
- ANODOVÉ LOŽIŠTĚ
- REGULAČNÍ STANICE

VODOHOSPODÁŘSKÁ TECHNIKA

- VODÁ ZÁKLAD
- VODOJEM
- ČERPACÍ STANICE
- VODOVOD
- ZÁSTRNA ZÁPADNÍCH VOD
- NÁVRH ZRUŠENÍ ČOV
- ČERPACÍ STANICE
- DEŠŤOVÁ CHOCHOLNA
- KANALIZAČ. ZÁKLAD
- KANALIZAČ. SPLAŠKOVÁ
- KANALIZAČ. DŠ LAB
- KANALIZAČ. DEŠŤOVÁ
- KOMBIN. PRO VÝSTRAHU KAN.ZÁŘÍCÍ SIŘÍNÉ
- ČÍSTIRNA VODY/ČOV
- ČÍSTIRNA ODPADNÍ VODY
- PROTIPOVODŇOVÉ OPATŘENÍ

SPOJE A INFORMATIKA

- RADIORELÉOVÁ TRASA
- RADIOVÁ NÁMĚSTÍ VYSÍLAČ
- METALICKÝ TELEKOMUNIKAČNÍ KABEL
- OPTICKÝ TELEKOMUNIKAČNÍ KABEL

LIMITY VYUŽITÍ ÚZEMÍ

- OCHRANNÉ PÁSMO LÉSNÍCH PLOCH
- OCHRANNÉ PÁSMO VÝROBNÍ PLOCHY
- MINIMÁLNÍ PRAHOVÉ MOŽNOSTI VYUŽITÍ PLOCHY PŘÍPUSTNÉ ZÁSTAVBY
- MINIMÁLNÍ PRAHOVÉ MOŽNOSTI VYUŽITÍ PLOCHY PŘÍPUSTNÉ ZÁSTAVBY OPZ - NÁVRH
- OCHRANNÉ PÁSMO ZÁKLAD - STÁVAJÍCÍ
- OCHRANNÉ PÁSMO ZÁKLAD - STÁVAJÍCÍ - NÁVRH
- OCHRANNÁ ZÓNA PŘÍRODNÍ AKUMULACE VOD
- OCHRANNÉ PÁSMO EL. VEDENÍ
- BEZPEČNOSTNÍ PÁSMO VTL
- BEZPEČNOSTNÍ PÁSMO VTL - NÁVRH
- OCHRANNÉ PÁSMO TTL
- OCHRANNÉ PÁSMO VTL
- OCHRANNÉ PÁSMO SILNIC A ŽELEZNIC
- HLUKOVÁ SEKTOR A - DE JE PŘÍPUSTNÝ TYDEN
- HLUKOVÁ SEKTOR A - DE JE PŘÍPUSTNÝ TYDEN - NÁVRH
- OCHRANNÉ PÁSMO - VODNÍ NÁDRŽ NÁROUČOV
- OCHRANNÉ PÁSMO - VODNÍ NÁDRŽ NÁROUČOV - OPZ - STÁVAJÍCÍ
- PÁSMO OCHRANY PRAMENIŠŤ ZDRAVÍ
- AKTIVNÍ ZÓNA ZÁTOPOVÉ ZÓNY
- PÁSMO ZÁTOPY Q100
- CHP VÝZTAHOVÁ PŘEDZVĚSTKA PROTIPOVODŇOVÉ
- CHU ZÁSTAVBOVÁ PŘEDZVĚSTKA PROTIPOVODŇOVÉ
- CHP ZÁTOPÉ NÁDRŽ
- STRANOVÁ OBJEKTOVÁ ZÓNA NÁDRŽNÍCH NÁSYPŮ - ZÁKLAD - ÚLAB
- STRANOVÁ OBJEKTOVÁ ZÓNA - ZÁKLAD - ÚLAB

DOPRAVNÍ INFRASTRUKTURA

- SILNICE II. TŘÍDY
- SILNICE III. TŘÍDY
- SILNICE I. TŘÍDY
- VÉD PRAPOJÁN
- CYKLISTICKÉ TRASY

POZNÁMKA:
CELÉ ÚPRAVY ZÓNY MOP, Č. 21a SPADÁ DO 1 OCHRANNÉ PÁSMO RADIOLOVIČNÍHO ZAŘÍZENÍ - ZÁKLADNOVÁ STANICE
CELÉ ÚPRAVY ZÓNY Č. 21a SPADÁ DO ZÓNY NÁVRATNÝ VÝKON ZÁŘIVÝ Z VÝŠKOVÝCH ZÁKLADNOVÝCH STANIC

PŘÍLOŽENÍ SCHVALUJÍCÍHO ORGÁNU

Záznam o účinnosti		
Vydávající správní orgán	Zastupující	Oprávněná osoba
Zastupitelstvo města Hluboká nad Vltavou Ing. Tomáš Jirsa, starosta města	Městský úřad Hluboká nad Vltavou Nám. Svobody 1, 373 41 Hluboká nad Vltavou Vyřizuje/ověřuje: Ondrej Lukáš	Ing. Martin Sirka vedoucí odboru výstavby zastoupeno na základě Plné moci
Razítko a podpis oprávněné osoby	Razítko a podpis oprávněné osoby	Razítko a podpis oprávněné osoby
Datum vydání:		
Datum nabytí účinnosti:		

ZMĚNA Č.21a ÚP HLUBOKÁ NAD VLTAVOU

Objednatel:	Městský úřad Hluboká nad Vltavou Nám. Svobody 1, 373 41 Hluboká nad Vltavou
Zpracovatel:	Městský úřad Hluboká nad Vltavou, odbor výstavby a životního prostředí, oddělení územního plánování
Autorský tým:	Architekt: Ing. arch. Zuzana Kopecká, ČKA č.00 201, Česká Budějovice
Měřítko:	originál - 1:10 000	datum:	09/2024	rozměr:
Název výkresu:	KOORDINAČNÍ VÝKRES			Číslo výkresu: II.1