II.1.B

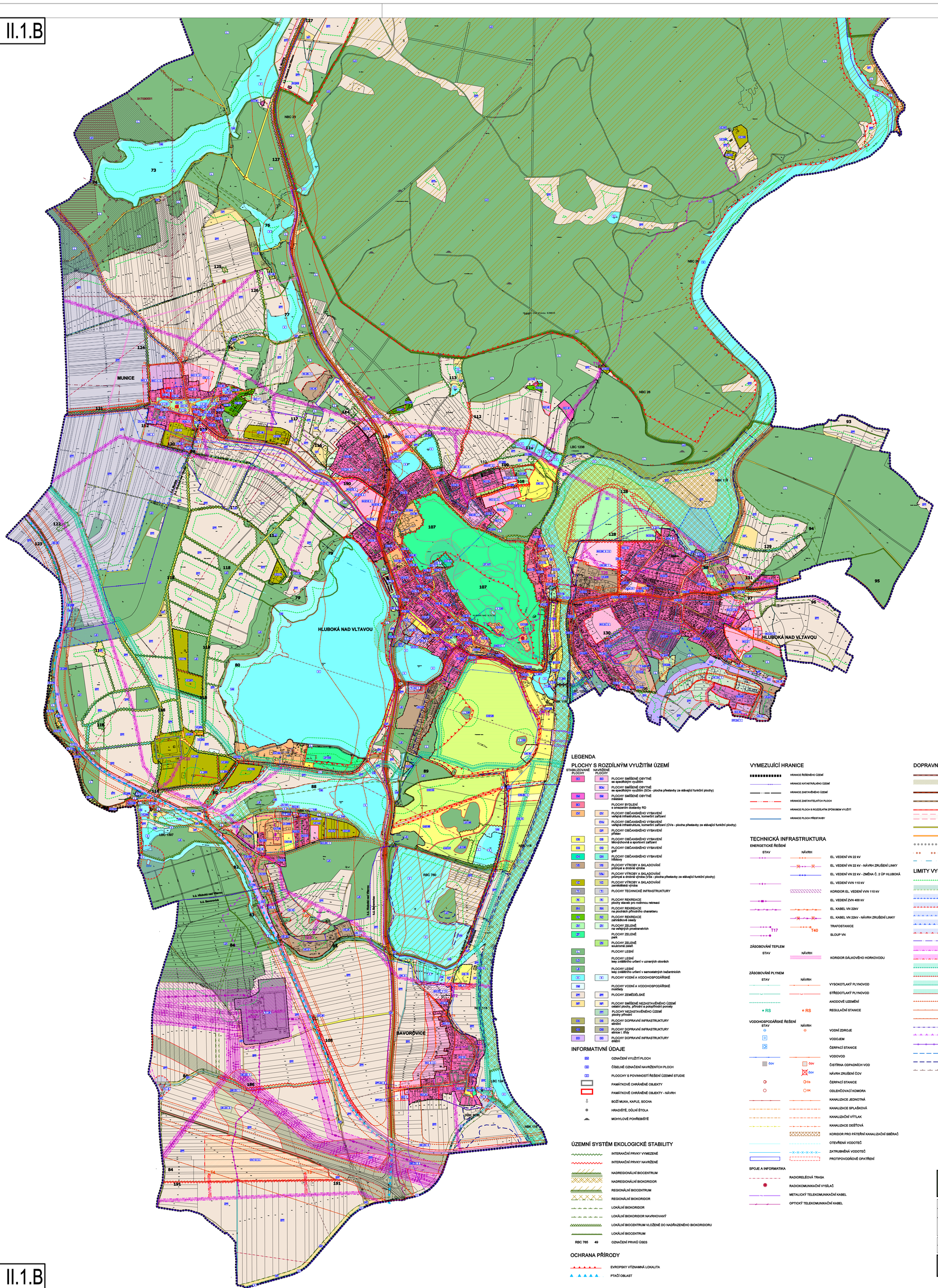

II.1.B

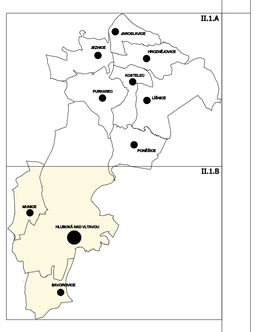

LEGENDA

PLOCHY S ROZDÍLNÝM VYUŽITÍM ÚZEMÍ

STABILIZOVANÉ PLOCHY / NAVRŽENÉ PLOCHY

- SC / SC — PLOCHY SMÍŠENÉ OBYTNÉ se specifickým využitím
- SCx — PLOCHY SMÍŠENÉ OBYTNÉ se specifickým využitím (SCx - plocha přestavby za stávající funkční plochy)
- SM / SM — PLOCHY SMÍŠENÉ OBYTNÉ městské
- BC — PLOCHY BYDLENÍ s omezením dostavby RD
- OV / OV — PLOCHY OBČANSKÉHO VYBAVENÍ veřejná infrastruktura, komerční zařízení
- OVx — PLOCHY OBČANSKÉHO VYBAVENÍ veřejná infrastruktura, komerční zařízení (OVx - plocha přestavby za stávající funkční plochy)
- OP — PLOCHY OBČANSKÉHO VYBAVENÍ přístav
- OS / OS — PLOCHY OBČANSKÉHO VYBAVENÍ tělovýchovná a sportovní zařízení
- OG / OG — PLOCHY OBČANSKÉHO VYBAVENÍ golf
- OH / OH — PLOCHY OBČANSKÉHO VYBAVENÍ hřbitovy
- VS / VS — PLOCHY VÝROBY A SKLADOVÁNÍ průmysl a drobná výroba
- VSx — PLOCHY VÝROBY A SKLADOVÁNÍ průmysl a drobná výroba (VSx - plocha přestavby za stávající funkční plochy)
- VZ / VZ — PLOCHY VÝROBY A SKLADOVÁNÍ zemědělská výroba
- TI / TI — PLOCHY TECHNICKÉ INFRASTRUKTURY
- RI / RI — PLOCHY REKREACE plochy stávající pro individuální rekreaci
- RN / RN — PLOCHY REKREACE na plochách přírodního charakteru
- RZ / RZ — PLOCHY REKREACE zahrádkové osady
- ZV / ZV — PLOCHY ZELENĚ na veřejných prostranstvích
- ZP / ZP — PLOCHY ZELENĚ park
- ZS / ZS — PLOCHY ZELENĚ soukromá zeleň
- LN / LN — PLOCHY LESNÍ
- LC / LC — PLOCHY LESNÍ lesy zvláštního určení v uznaných oborách
- LI / LI — PLOCHY LESNÍ lesy zvláštního určení v samostatných bažantnicích
- V / V — PLOCHY VODNÍ A VODOHOSPODÁŘSKÉ
- VM — PLOCHY VODNÍ A VODOHOSPODÁŘSKÉ mokřady
- ZE / ZE — PLOCHY ZEMĚDĚLSKÉ
- NP / NP — PLOCHY SMÍŠENÉ NEZASTAVĚNÉHO ÚZEMÍ ostatní plochy, přírodní a polopřírodní porosty
- NZ — PLOCHY NEZASTAVĚNÉHO ÚZEMÍ plochy přírodní
- DS / DS — PLOCHY DOPRAVNÍ INFRASTRUKTURY silniční
- DI / DI — PLOCHY DOPRAVNÍ INFRASTRUKTURY silnice I. třídy
- DŽ / DŽ — PLOCHY DOPRAVNÍ INFRASTRUKTURY dráhy

INFORMATIVNÍ ÚDAJE

- OZNAČENÍ VYUŽITÍ PLOCH
- ČÍSELNÉ OZNAČENÍ NAVRŽENÝCH PLOCH
- PLOCHY S POVINNOSTÍ ŘEŠENÍ ÚZEMNÍ STUDIE
- PAMÁTKOVĚ CHRÁNĚNÉ OBJEKTY
- PAMÁTKOVĚ CHRÁNĚNÉ OBJEKTY - NÁVRH
- BOŽÍ MUKA, KAPLE, SOCHA
- HRADIŠTĚ, DŮLNÍ ŠTOLA
- MOHYLOVÉ POHŘEBIŠTĚ

ÚZEMNÍ SYSTÉM EKOLOGICKÉ STABILITY

- INTERAKČNÍ PRVKY VYMEZENÉ
- INTERAKČNÍ PRVKY NAVRŽENÉ
- NADREGIONÁLNÍ BIOCENTRUM
- NADREGIONÁLNÍ BIOKORIDOR
- REGIONÁLNÍ BIOCENTRUM
- REGIONÁLNÍ BIOKORIDOR
- LOKÁLNÍ BIOKORIDOR
- LOKÁLNÍ BIOKORIDOR NAVRHOVANÝ
- LOKÁLNÍ BIOCENTRUM VLOŽENÉ DO NADŘAZENÉHO BIOKORIDORU
- LOKÁLNÍ BIOCENTRUM
- RBC 765 49 — OZNAČENÍ PRVKŮ ÚSES

OCHRANA PŘÍRODY

- EVROPSKY VÝZNAMNÁ LOKALITA
- PTAČÍ OBLAST

VYMEZUJÍCÍ HRANICE

- HRANICE ŘEŠENÉHO ÚZEMÍ
- HRANICE KATASTRÁLNÍHO ÚZEMÍ
- HRANICE ZASTAVĚNÉHO ÚZEMÍ
- HRANICE ZASTAVITELNÝCH PLOCH
- HRANICE PLOCH S ROZDÍLNÝM ZPŮSOBEM VYUŽITÍ
- HRANICE PLOCH PŘESTAVBY

TECHNICKÁ INFRASTRUKTURA

ENERGETICKÉ ŘEŠENÍ (STAV / NÁVRH)

- EL. VEDENÍ VN 22 kV
- EL. VEDENÍ VN 22 kV - NÁVRH ZRUŠENÍ LINKY
- EL. VEDENÍ VN 22 kV - ZMĚNA Č. 2 ÚP HLUBOKÁ
- EL. VEDENÍ VVN 110 kV
- KORIDOR EL. VEDENÍ VVN 110 kV
- EL. VEDENÍ ZVN 400 kV
- EL. KABEL VN 22kV
- EL. KABEL VN 22kV - NÁVRH ZRUŠENÍ LINKY
- TRAFOSTANICE (T17 / T40)
- SLOUP VN

ZÁSOBOVÁNÍ TEPLEM (STAV / NÁVRH)

- KORIDOR DÁLKOVÉHO HORKOVODU

ZÁSOBOVÁNÍ PLYNEM (STAV / NÁVRH)

- VYSOKOTLAKÝ PLYNOVOD
- STŘEDOTLAKÝ PLYNOVOD
- ANODOVÉ UZEMĚNÍ
- RS / RS — REGULAČNÍ STANICE

VODOHOSPODÁŘSKÉ ŘEŠENÍ (STAV / NÁVRH)

- VODNÍ ZDROJE
- VODOJEM
- ČERPACÍ STANICE
- VODOVOD
- ČOV / ČOV — ČISTÍRNA ODPADNÍCH VOD
- ČOV — NÁVRH ZRUŠENÍ ČOV
- ČS / ČS — ČERPACÍ STANICE
- OK / OK — ODLEHČOVACÍ KOMORA
- KANALIZACE JEDNOTNÁ
- KANALIZACE SPLAŠKOVÁ
- KANALIZAČNÍ VÝTLAK
- KANALIZACE DEŠŤOVÁ
- KORIDOR PRO PÁTEŘNÍ KANALIZAČNÍ SBĚRAČ
- OTEVŘENÁ VODOTEČ
- ZATRUBNĚNÁ VODOTEČ
- PROTIPOVODŇOVÉ OPATŘENÍ

SPOJE A INFORMATIKA

- RADIORELÉOVÁ TRASA
- RADIOKOMUNIKAČNÍ VYSÍLAČ
- METALICKÝ TELEKOMUNIKAČNÍ KABEL
- OPTICKÝ TELEKOMUNIKAČNÍ KABEL

DOPRAVNÍ INFRASTRUKTURA

- SILNICE I. TŘÍDY
- PLOCHA PRO NÁVRH SILNICE I. TŘÍDY
- SILNICE II. TŘÍDY
- SILNICE III. TŘÍDY
- SILNICE III. TŘÍDY - NÁVRH
- PLOCHA PRO NÁVRH SILNICE III. TŘÍDY (ÚZEMNÍ REZERVA)
- MÍSTNÍ KOMUNIKACE
- MÍSTNÍ KOMUNIKACE - NÁVRH
- PĚŠÍ POPOJENÍ
- CYKLOTURISTICKÉ TRASY
- OSA VZLETOVÝCH A PŘIBLIŽOVACÍCH PROSTORŮ

LIMITY VYUŽITÍ ÚZEMÍ

- OCHRANNÉ PÁSMO LESNÍCH PLOCH
- OCHRANNÉ PÁSMO HŘBITOVA
- MAXIMÁLNÍ HRANICE NEGATIVNÍHO VLIVU PROSTŘEDÍ ČISTÍRNY ODPADNÍCH VOD
- MAXIMÁLNÍ HRANICE NEGATIVNÍHO VLIVU PROSTŘEDÍ ČISTÍRNY ODPADNÍCH VOD - NÁVRH
- OCHRANNÉ PÁSMO ZDROJE I. STUPNĚ
- OCHRANNÉ PÁSMO ZDROJE II. STUPNĚ
- OCHRANNÉ PÁSMO ZDROJE II. STUPNĚ - NÁVRH
- CHRÁNĚNÁ OBLAST PŘIROZENÉ AKUMULACE VOD
- OCHRANNÉ PÁSMO EL. VEDENÍ
- OCHRANNÉ PÁSMO EL. VEDENÍ - NÁVRH
- BEZPEČNOSTNÍ PÁSMO VTL
- BEZPEČNOSTNÍ PÁSMO VTL - NÁVRH
- OCHRANNÉ PÁSMO VTL
- OCHRANNÉ PÁSMO VTL - NÁVRH
- OCHRANNÉ PÁSMO SILNICE A ŽELEZNICE
- HLUKOVÁ ISOFONA L_{Aeq} 50 dB PRO POHLTIVÝ TERÉN
- HLUKOVÁ ISOFONA L_{Aeq} 60 dB PRO POHLTIVÝ TERÉN
- STAVEBNÍ UZÁVĚRA - KÓTA 374,6 m n.m.
- MAXIMÁLNÍ HRANICE NEGATIVNÍHO VLIVU PROSTŘEDÍ ZEMĚDĚLSTVÍ, VÝROBY
- HRANICE VESNICKÉ PAMÁTKOVÉ ZÓNY
- AKTIVNÍ ZÓNA ZÁPLAVOVÉHO ÚZEMÍ
- HRANICE ZÁPLAVY Q100
- OP VZLETOVÝCH A PŘIBLIŽOVACÍCH PROSTORŮ

ÚP HLUBOKÁ NAD VLTAVOU
ÚPLNÉ ZNĚNÍ PO VYDANÝCH ZMĚNÁCH č.1-12

POŘIZOVATEL:	Městský úřad Hluboká nad Vltavou, odbor stavební a stavební úřad
OBJEDNATEL:	Město Hluboká nad Vltavou
ZPRACOVATEL:	SIXTA - REALITY, spol. s r.o. Nová 1997/24, 370 01 České Budějovice IČ: 03184561

FORMÁT: 12xA4	MĚŘÍTKO: 1:10 000	STUPEŇ:	DATUM:	PARÉ:
SOUBOR:		Č. ZAKÁZKY: 009-21	prosinec 2021	

NÁZEV VÝKRESU:	ČÍSLO VÝKRESU:
KOORDINAČNÍ VÝKRES	II.1.

II.1.B